

COLEGIO NUESTRA SEÑORA DE LOS ÁNGELES

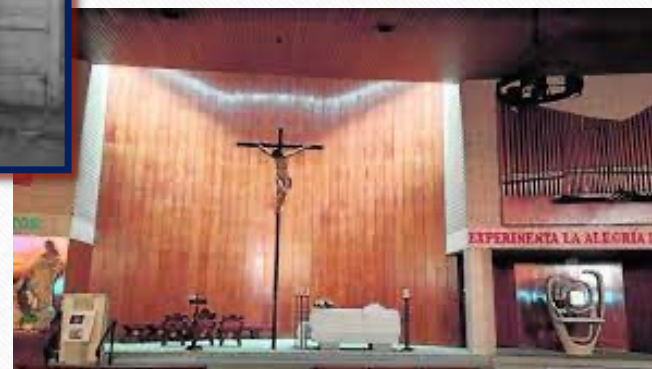

IDEARIO DEL CENTRO

¿Qué ofrecemos a nuestros alumnos?

- *Una visión cristiana y mercedaria de la vida.*
- *Formación integral basada en el humanismo cristiano.*
- *Nuestro carisma mercedario de libertad, presente en toda nuestra tarea educativa y con un único objetivo: que se respire en todos los ámbitos y dependencias al colegio.*

NUESTRO EQUIPO DIRECTIVO

EQUIPO DIRECTIVO



MARIANO

DIRECTOR GENERAL
ENTIDAD TITULAR



GUILLERMO

JEFE DE ESTUDIOS DE
SECUNDARIA Y BACHILLERATO

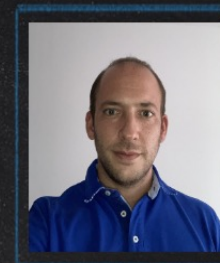

JAVIER

DIRECTOR
EDUCACIÓN PRIMARIA E INFANTIL



GLORIA

JEFATURA DE ESTUDIOS

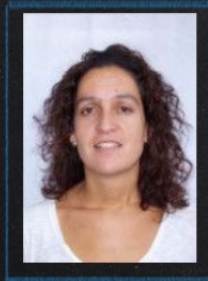

ROMI

JEFATURA DE ESTUDIOS

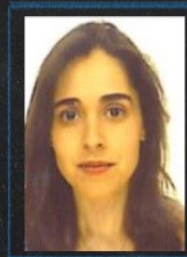

ALMUDENA

COORDINADORA COVID



NURIA

COORDINADORA DEPARTAMENTO



PROYECTO EDUCATIVO

EDUCAMOS EN LIBERTAD

- PLAN DE CONVIVENCIA
- MEDIACIÓN ESCOLAR
- TRABAJO RESTAURATIVO
- R.R.I.

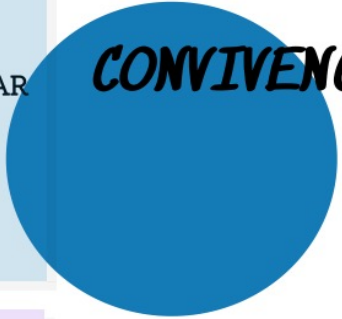

CONVIVENCIA

- ATENCIÓN A LA DIVERSIDAD
- ATENCIÓN A LAS FAMILIAS
- PRUEBAS PSICOPEDAGÓGICAS (HABILMIND)
- CENTRO PREFERENTE

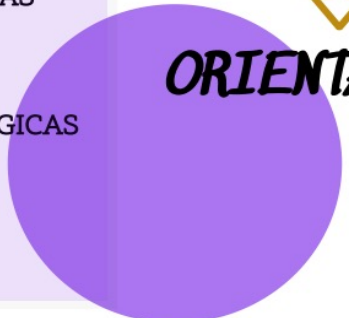

ORIENTACIÓN



PASTORAL



INNOVACIÓN

- METODOLOGÍAS ACTIVAS
- FORMACIÓN DEL PROFESORADO
- GAMIFICACIÓN
- PROYECTOS
 - Radio escolar
 - Huerto
 - Espacios Educativos
 - Eco-escuela



PLAN DIGITAL

- FORMACIÓN Y ACREDITACIÓN DEL PROFESORADO
- COMPETENCIA DIGITAL DEL ALUMNO
- COMPETENCIA DIGITAL DE LAS FAMILIAS

Colegio Nuestra Señora de los Ángeles

Pastoral

Presente en nuestros quehaceres diarios como educadores mercedarios.

Responsable de animar y coordinar la acción mercedaria y pastoral en la comunidad educativa, en todas sus actividades escolares y extraescolares.

Celebraciones de carácter pastoral a lo largo del curso escolar.





EN COMUNIDAD



- ✓ La Merced
- ✓ San Pedro Nolasco
- ✓ Adviento y Navidad
- ✓ Cuaresma y Pascua
- ✓ El Domund
- ✓ Manos Unidas
- ✓ San Pedro Nolasco





- ✓ Radio escolar
- ✓ Huerto
- ✓ Proyecto Pasillos
- ✓ Eco-escuela

DEPARTAMENTO DE ORIENTACIÓN

Atención a la diversidad/PAT



EVALUACIÓN Y SEGUIMIENTO

Apoyo PT alumnos ACNEE



ASESORAMIENTO DE FAMILIAS Y PROFESORES

Plataforma Habilmind



Habilmind es un sistema online que ofrece un conjunto de herramientas que analizan los factores que influyen en el aprendizaje de los estudiantes.

Factores socioemocionales

- Socioemocionograma
- Tendencias personales
- Autoconcepto y autoestima
- Bienestar emocional

Cognitivo

- Habilidades de aprendizaje.
- Habilidades fundamentales 1,2 y 3.
- Estilos de aprendizaje
- Edint
- Atiendo
- Cuestionario de Rogers
- Memory
- Calculo mental

Neuro-fisiológicas

- Screening Visual

Familiares y de ocio

- Preferencias profesionales
- Dinámicas familiares
- Convivencia familiar
- Abuso de pantallas

Experiencia piloto curso 2021-2022

6º EP

Cognitiva: EDINT

Tendencias
personales

Screening de
bienestar emocional

Socioemociograma

1º ESO

Cognitiva: EDINT

Estilos de
aprendizaje

Screening de
bienestar emocional

Socioemociograma

4º ESO

Cognitiva: EDINT

Tendencias
personales

Screening de
bienestar emocional

Socioemociograma

Orientación
profesional

Preferencias
profesionales*



**Pruebas
complementarias**

Autoestima
Atiendo
Memory
Screening Visual
Cuestionarios de
Roggers (AACC)

Planning pruebas 2023-24

Curso	Pruebas cognitivas	Salud Mental y bienestar emocional		
		Pruebas socioemocionales	R. Riesgo tecnologías	Pruebas familias
5°	Habilidades fundamentales	- Clima de convivencia - Screening de bienestar emocional -Socioemociograma + Preferencias pers.	Abuso de pantallas	Convivencia familiar Abuso de pantallas Dinámica familiar
6°	EDINT			
1° ESO	Estilos de aprendizaje			
2° ESO	Habilidades fundamentales		+ Riesgos de internet	
3° ESO				
4° ESO	EDINT			

BEDA

4ºESO (3 sesiones semanales)

1º-2º-3ºESO (3 sesiones semanales)

Auxiliares de conversación (desde infantil hasta bachillerato)

- ✓ Nivel B2
- ✓ Evaluación Externa
- ✓ Formación del profesorado

MEDIACIÓN

PLAN DE CONVIVENCIA

DEPARTAMENTO DE CONVIVENCIA

CULTURA DE PAZ

TRABAJO RESTAURATIVO

REGLAMENTO DE RÉGIMEN INTERNO

- ✓ Protocolo Acoso escolar
- ✓ Sistema de partes leves y graves
- ✓ Ciber-acoso y redes sociales

ASPECTOS DE INTERÉS...

- ✓ **Prohibido el uso del teléfono móvil en el centro.**
 - Excesivo tiempo delante de pantallas.**
 - Reducción del tiempo de descanso.**
 - Redes Sociales**
 - Las familias son máximos responsables de los dispositivos.**



Otros aspectos de interés...

✓ Relación entre los alumnos

Mal uso de las bromas.

Gestión de conflictos.

✓ Falsa madurez.



Otros aspectos de interés

- ✓ Las incidencias son siempre informativas
- ✓ Profesor-tutor-jefe de estudios-dirección
- ✓ Relación de confianza de las familias con el centro.
- ✓ Disponibilidad horaria para venir a las reuniones al colegio.
- ✓ Las reuniones con las familias se realizan con cita previa.



Tutores curso 2022-2023

1º ESO

- 1º ESO A: Carlos Dávila
- 1º ESO B: María Yuste
- 1º ESO C: Sergio Malpartida
- 1º ESO D: Susana Rodríguez

2º ESO

- 2º ESO A: Ana Belén Santos
- 2º ESO B: Marta Estebaranz
- 2º ESO C: Jorge Gómez

Tutores curso 2022-2023

3º ESO

➤ 3º ESO A: Pedro Montanet

➤ 3º ESO B: Ángel Moreno

➤ 3º ESO C: Mario Rodrigo

➤ 3º ESO D: M^a Jesús Gutiérrez

4º ESO

➤ 4º ESO A: Almudena Canorea

➤ 4º ESO B: Susana Peña

➤ 4º ESO C: M^a Carmen Alonso

➤ 4º ESO D: Nuria Prieto

MUCHAS GRACIAS POR SU ATENCIÓN



Ruegos y preguntas

<https://colegiontrasradelosangeles.es/>

<https://es-es.facebook.com/cnsdelosalngeles/>